



Lettre d'information INTERPSY n°14 - décembre 2023

vie du labo

Le projet Neurosync, mené par **Juan-Pablo Robledo Del Canto**, enseignant chercheur de l'axe GRICE, a été l'un des 15 projets lauréats de l'Appel à Projets "Maturation et Interdisciplinarité" 2024 de la MSHL (Maison des Sciences de L'Homme Lorraine).

Ce financement permettra aux membres anglais du projet, en provenance des Universités de Cambridge, Manchester et du Northern Royal College of Music de visiter notre université pour la deuxième fois afin de réaliser un workshop et une conférence ouverte à tout public.

Ariane Bazan a été invitée au comité éditorial de '*Journal of the American Psychoanalytic Association*' pour le domaine de la neuropsychanalyse.

Félicitations à **Syrine Masrouki** qui a brillamment soutenu sa thèse de doctorat sur Les jardins d'entreprise comme tiers-lieux de travail, le 7 décembre 2023.

APPEL
À PROJETS
2024
MATURATION ET
INTERDISCIPLINARITÉ

à la une

Sortie de l'ouvrage

Spiritualité et santé mentale : émergence thérapeutique
Cet ouvrage de **Claude Berghmans** présente de manière introductive l'état de la recherche sur la spiritualité et les effets sur la santé mentale, en mettant en lumière des questions éthiques et épistémologiques et en présentant des approches psychothérapeutiques innovantes issues du champ du spirituel.

Avec un chapitre de **Renaud Evrard** sur *La prise en compte de la dimension spirituelle dans la clinique des expériences exceptionnelles*.



Sortie de l'ouvrage

Codex Anomalia: De l'énigme du psi à la relation psyché-matière

Codex Anomalia propose une synthèse des recherches les plus récentes concernant ces interactions appelées psi entre la conscience et son environnement qui semblent transcender les lois ordinaires de la matière et de la causalité. Ces interactions prennent la forme d'anomalies qui représentent encore aujourd'hui une énigme pour les paradigmes scientifiques dominants au point que leur existence même fait l'objet de controverses.

Thomas Rabeyron propose une synthèse de nos connaissances actuelles à ce propos. Cela le conduit à présenter un nouveau modèle pour appréhender le psi - le modèle Orphée - au croisement de données issues de la psychologie, la psychanalyse,

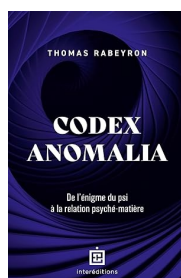

événements du labo

Séminaire de Recherche Psyché 2023-2024 Espoirs et désespoirs

La prochaine date du séminaire de recherche 2023-2024 *Espoirs et désespoirs* de l'équipe de recherche Psyché aura lieu dès la rentrée, le 18 janvier 2024 avec l'intervention de [Salomé Garnier - Melancholia](#).

• Salle G04, 18h-20h.

Plus d'informations et programme [ici](#).

et puis à venir, deux nouveaux invités dans le séminaire Psyché :

- [Françoise Davoine - La psychanalyse en temps de guerre dans l'expérience clinique et la littérature](#) - 7 mars 2024
- [Léo Robiou du Pont - Intuitions et états non ordinaires de conscience : une approche exploratoire à partir d'une méthodologie mixte](#) - 28 mars 2024

Une deuxième journée d'étude dans l'axe de recherche "Clinique des expériences exceptionnelles" le 17 janvier de 13h à 17h en salle G04 et sur Teams (hybride).

• Inscription auprès de [Renaud Evrard](#).

Programme à retrouver : [\[1/2 journée d'étude\] Clinique des expériences exceptionnelles](#)

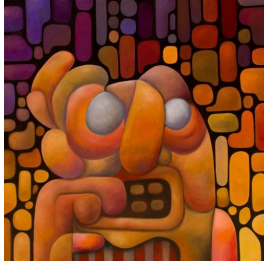

Possible de suivre en distanciel en demandant le lien à David Sellem (david.sellem@neuf.fr).

Séminaire Pratique L'Entretien en Psychothérapie et Psychanalyse - praxis versus théorie -

Le Séminaire pratique L'entretien en psychothérapie et en psychanalyse - praxis versus théorie - se poursuit le 16 décembre 2023 avec les interventions de **Barbara Houbre** « Le détail dans le rêve » et de Nathalie Marcon « Réflexion sur l'incertitude en médecine à partir d'une pratique clinique d'anatomopathologiste. Apports de la psychanalyse. » [lien](#)

Le séminaire a lieu de 10h à 12h30 sur le campus du Saulcy, et continue aux dates suivantes ; 16 décembre, 17 février, 16 mars, 13 avril, 25 mai, 15 juin.

articles

Bazan, A. (2023). Primary and secondary process mentation: Two modes of acting and thinking from Freud to modern neurosciences. *Neuropsychoanalysis*, DOI: [10.1080/15294145.2023.2284697](https://doi.org/10.1080/15294145.2023.2284697) à consulter [ici](#)

Berghmans C. (2023). Approches thérapeutiques énergétiques chez des guérisseurs : regard phénoménologique et clinique. *Hegel*, 13, 4.

Berna, F., Mengin, A., Huguelet, P., Urbach, M., **Evrard, R.**, Fond, G. (accepté 2023). Is mindfulness practice really "at risk" of increasing spirituality? A critical analysis of a claimed effect. *L'Encéphale*.

Eulry, N., Evrard, R., & Berghmans, C. (2023). Le temps d'un éclair: les fulgurés, entre médecine et clinique des expériences exceptionnelles. *L'Évolution Psychiatrique*. 88(4). 605-620.

Evrard, R., Kessler-Bilthauer, D. (2023). Les deux médecines : pluralisme thérapeutique et santé mentale en Lorraine. *L'autre*, 24(3), 336-346.

Le Maléfan, P. (2023). Janet ultime. À propos de...«Les formes de la croyance» de Pierre Janet. *L'Évolution Psychiatrique*. 88(4). 670-673.

Manginot, M., **Kabuth, B., & Ligier, F.** (2023). Accompagnement du chien d'assistance judiciaire auprès de mineur (e) s présumé (e) s victimes. Étude pilote menée en France en 2021. *L'Évolution Psychiatrique*. 88(4). 621-638.

communications

Evrard, R. (2023, novembre). Le virage épistémologique de l'exceptionnel spontané à l'exceptionnel induit. Journée d'étude Parler avec les morts, 21 novembre 2023.

Ariane Bazan participe au Colloque MSH Paris Nord « Vulnérabilités et approche relationnelle de l'autonomie », dir. scient. Céline Ruet, Professeure de droit privé à l'Université Sorbonne Paris Nord, laboratoire IRDA, 13 décembre 2023 à Paris. Sa présentation portera sur l'euthanasie pour souffrance psychique. Inscriptions [ici](#).

Ariane Bazan participe également à Paris les 15-16 décembre 2023 au congrès international organisé par Patrick Landman et Marc Calmeyn "DSM-5: Ten years later. And now?" avec une intervention « Le DSM, un manuel de traitement social pour soi-même et quelques autres ».

• 15-16 décembre 2023.
Plus d'informations et programme [ici](#).



passages médias

Lambert, P. (2023). De la boule de cristal au laboratoire [Interview de **Renaud Evrard**]. *Le journal du médecin*, n°2766, 36-37.

Lambert, P. (2023). Quel crédit accorder aux résultats expérimentaux en parapsychologie ? [Interview de **Renaud Evrard**]. *Le journal du médecin*, n°2766, 38-39.

Evrard, R. (2023). Les entendeurs de voix. *Studio Lacan*, 18 novembre 2023. https://www.youtube.com/watch?v=JBcql_e_Pcs0

Clément, C., **Evrard, R.** (2023). On m'a parfois comparé à un arbre, écobiographie de Jean-Marie Pelt. *RCF*, Le Grand entretien, 18/10/2023. <https://www.rcf.fr/actualite/le-grand-entretien-rcf-alsace-rcf-lorraine-nancy?episode=419418>

Abarrassart, J.-M. (2023). Le syndrome des sceptiques [Discussion avec **Renaud Evrard** et Goulven Laruelle]. Podcast Scepticisme scientifique, n°551, 12 septembre 2023. <https://www.youtube.com/watch?v=EyNsuQP6vzo>

Abarrassart, J.-M. (2023). La naissance du mouvement sceptique à partir de l'esprit de la magie [Discussion avec **Renaud Evrard** et Goulven Laruelle]. Podcast Scepticisme scientifique, n°554, 26 novembre 2023.

Cartigny, M. (2023). Les fantômes ne font plus peur aux chercheurs [Interview de **Renaud Evrard**]. *Le Monde*, 10-11 décembre 2023, 2-3. à retrouver [ici](#)

Ce mail correspond à la 14^{ème} **lettre de diffusion** du laboratoire INTERPSY (année universitaire 2023/2024). L'objectif est de **favoriser la diffusion** des recherches menées au sein de l'unité et la **visibilité** du travail des différentes équipes.

✉ Antoine FRIGAUX : antoine.frigaux@univ-lorraine.fr

Laboratoire INTERPSY

<https://interpsy.univ-lorraine.fr/>

[Se désinscrire](#)

