



Lettre d'information INTERPSY n°11 - septembre 2023

Retour de la newsletter du laboratoire INTERPSY (Université de Lorraine) sous cette nouvelle forme et à la suite de la précédente arrêtée depuis la rentrée 2022.

Cette lettre **mensuelle** est ouverte à tous les partenaires, collègues, et étudiants qui souhaitent suivre les actualités du laboratoire INTERPSY, être tenus au courant des événements scientifiques, des sorties des nouvelles publications d'articles et ouvrages et des passages médiatiques mettant en avant les travaux des équipes de chercheurs du laboratoire INTERPSY.

Vous êtes destinataire de cette nouvelle édition parce que vous êtes inscrits dans le listing des abonnés aux courriers du laboratoire INTERPSY.

Vous pouvez à tout moment vous désinscrire en suivant le lien ci-contre, et il est possible de s'inscrire ou de se réinscrire en visitant la première page du site internet INTERPSY ([lien](#)).

[Se désinscrire](#)



lien vers
les
contenus

Les contenus attachés à ce mail sont à retrouver en suivant ce [lien](#) !

Vous pouvez retrouver les contenus dont il est question dans cette lettre d'information (certains articles, flyers, documents...) indiqués par le logo * en suivant le lien à gauche.

vie du labo



Départ de Thomas Rabeyron

Les membres d'Interpsy remercient chaleureusement Thomas Rabeyron de son travail, lui souhaitent le meilleur à l'Université de Lyon 2 et espèrent pouvoir poursuivre les collaborations existantes et en initier de nouvelles.

Thomas Rabeyron est recruté à l'Université de Lorraine en 2017 et est élu directeur du laboratoire Interpsy (UR 4432) en 2018.

Thomas a installé à Interpsy une politique d'équité et de transparence profitable au travail. IL a développé l'identité d'Interpsy construite sous la direction de Joëlle Lighezzolo-Alnot et a consolidé la dynamique de collaboration inter-axes. Des progrès importants ont été faits dans la diffusion et la valorisation des productions du laboratoire avec un site internet attractif, des bulletins d'information mensuels et un séminaire thématique annuel (Psyché). Sous son impulsion et grâce à ses talents institutionnels et diplomatiques, le laboratoire connaît un élan d'excellence scientifique, souligné par le récent rapport

d'évaluation HCERES. Il a œuvré à ouvrir nos champs de recherche, en particulier la psychanalyse, au-delà de nos frontières, en favorisant une politique de recrutement à l'international, des publications en anglais, des séjours de recherche à l'étranger et des colloques internationaux. Nous saluons aussi son travail de représentation d'Interpsy au niveau des instances de l'université, afin d'y défendre les intérêts du laboratoire et des formations adossées.

En parallèle de son travail de direction, Thomas a développé sa carrière de chercheur. Professeur de psychologie clinique et de psychopathologie à l'Université de Lorraine, il est l'auteur d'une centaine d'articles scientifiques et de deux ouvrages sur la psychologie clinique (Psychologie clinique et psychopathologie, Armand Colin, 2018) et sur les expériences exceptionnelles (Clinique des expériences exceptionnelles, Dunod, 2020). En 2009, il co-crée le Centre d'information, de recherche et de consultation sur les expériences exceptionnelles (CIRCEE), dont il supervise le service de consultation. Depuis 2014, il est chercheur honoraire à l'Université d'Édimbourg, ayant réalisé une partie de son doctorat sous la direction du Professeur Caroline Watt. Ses recherches portent sur l'évaluation des psychothérapies psychanalytiques, les aspects cliniques des expériences exceptionnelles et l'exploration des effets de précognition et de pressentiment. Il est lauréat de l'Institut Universitaire de France en tant que membre junior en 2021 et en 2022 il obtient le prix Sloan-Menninger du chercheur émergent dans le domaine de la neuropsychanalyse. Dans ce domaine, il propose un parallèle entre le concept d'énergie libre et la pulsion de mort freudienne, et considère que les échecs de réduction de l'énergie libre à différents niveaux correspondent à différentes formes de psychopathologie.

Le Laboratoire INTERPSY intègre dans son équipe deux nouvelles collègues attachées temporaires d'enseignement et de recherche pour la rentrée 2023.

Laurie Pacini

Laurie Pacini est psychologue clinicienne, spécialisée en psychopathologie de la communication et des interactions.



Laurie a travaillé en tant qu'ingénieure Recherche et Développement chez Juggle pour développer une modélisation du développement normal des fonctions et compétences neuropsychomotrices de la personne et leur accompagnement dans le développement atypique.

Elle a présenté une partie de mes travaux au cours de cycles de conférences sur Internet et lors du congrès Autisme Europe, en 2019.

Laurie est intervenue en tant que formatrice dans le module d'évaluation du fonctionnement globale de la personne avec TSA du Certificat National d'Intervention en Autisme, auprès de l'ISRP Paris. Elle a également participé à la formation des agents thermaux, dans le bloc communication, du CHRU de Nancy.

Laurie est actuellement doctorante à l'Université de Lorraine, sous la direction du Pr. **Martine Batt**, en co-direction avec l'Università Cattolica del Sacro Cuore di Milano, avec le Pr. Carlo Galimberti. Son sujet de thèse aborde les modèles interactionnels en situation naturelle entre adolescents avec TSA sans déficience intellectuelle et leurs parents.



Maryne Mutis

Maryne Mutis est psychologue clinicienne, exerçant depuis 2019 en service d'hospitalisation de psychiatrie adulte.

Ses recherches et thématiques d'intérêt portent notamment sur les expériences exceptionnelles en fin de vie, le processus de deuil, l'utilisation de l'hypnose en psychothérapie d'inspiration analytique ou encore les nouvelles formes d'expression des pathologies. Elle a réalisé sa thèse sur les répercussions cliniques de la lucidité terminale (la récupération totale ou partielle, des fonctions cognitives et/ou motrices altérées peu de temps avec le décès d'une personne), qui sera prolongée en 2024 par une recherche postdoctorale visant à créer des outils de détection et d'information concernant cette même expérience.

« Le chant du cygne : exploration des répercussions clinique de la lucidité terminale » est un projet de thèse réalisé sur quatre années et co-dirigé par **Renaud Evrard**, de l'Université de Lorraine, et Marie-Frédérique Bacqué, de l'Université de Strasbourg.

Avez-vous déjà entendu parler d'une personne s'éveillant d'un coma pour discuter ou demander à manger, avant de décéder quelques heures plus tard ? Ce phénomène surprenant, dénommé lucidité terminale dans la littérature, a été ici exploré dans ses conséquences sur les proches et les professionnels témoins. Source de faux-espoirs d'une guérison, signal d'alarme pour la fin de vie ou encore dernier temps d'échange réconfortant, le mieux avant la fin peut avoir un impact décisif dans la prise en charge clinique ou le processus de deuil, appelant à continuer d'étudier cette énigme médicale.

Outre les publications dans des revues à comité de lectures et chapitres d'ouvrages, ainsi que des communications nationales et internationales, les résultats de ce projet ont en effet ouvert la voie à un projet de recherche postdoctorale dans sa continuité. Les objectifs de ce dernier seront notamment de travailler à mieux définir le phénomène de lucidité terminale dans ses manifestations, ainsi que la construction d'outils de détection et d'information.

Félicitations à Maryne qui a reçu le prix de thèse 2023 de l'Ecole Doctorale SLTC !



Bienvenue également aux nouveaux doctorants INTERPSY ; **Romain Jallet**, **Nathan Eurlly**.

Nathan Eurlly a obtenu un contrat doctoral et sera encadré par **Renaud Evrard**.

L'objectif de son projet de recherche est d'utiliser un dispositif de stimulation électromagnétique transcrânienne très léger afin de comprendre si celui-ci peut permettre l'induction d'expérience exceptionnelle ou mystiques comme des visions des sensations de présence, de toucher ou encore la vision de proches décédés. La mise en place expérimentale se fait avec l'aide de la MSH Lorraine qui accueille la recherche sur sa plateforme expérimentale ECHO pour les tests avec participants.

à la une

Écobiographie de Jean-Marie Pelt

Renaud Evrard a fait paraître le 13 juillet l'ouvrage *On m'a parfois comparé à un arbre. Écobiographie de Jean-Marie Pelt* aux Editions Universitaires de Lorraine (Préface d'E. Morin, postface de C.

Clément).

Renaud Evrard ira présenter son travail à l'occasion de plusieurs communications :

- Evrard, R. (2023, septembre). Biographie d'un arbre. Les saisons de Jean-Marie Pelt. Jardin Botanique Jean-Marie Pelt, Nancy, 19 septembre 2023.
- Evrard, R. (2023, octobre). Biographie de Jean-Marie Pelt. Centre Jean-Marie Pelt de Rodemack, Rodemack, 13 octobre 2023.

De nombreux médias lorrains ont également parlé de cet ouvrage :

- Passage sur *Moselle TV*, 14 août 2023 - « La Tournée d'été » (à partir de 09'48'') - Culture : Une biographie en hommage au botaniste Jean-Marie Pelt (Renaud Evrard/UL)
- * *La Semaine*, 17 août 2023 - Hommage. Jean-Marie Pelt, l'homme derrière le jardin (Renaud Evrard/UL)
- * ou [ici](#) *L'Est républicain*, 14 août 2023 (édition Nancy) - Une biographie inédite en hommage à Jean-Marie Pelt (Renaud Evrard/UL)

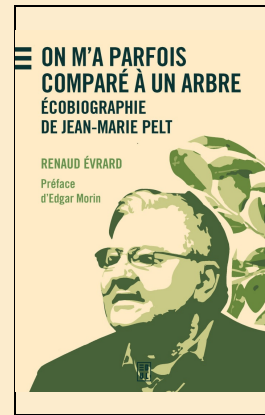

Séminaire Pratique

L'Entretien en Psychothérapie et Psychanalyse - praxis versus théorie -

Le thème de travail et de recherche du séminaire de Thierry Nussberger et **Barbara Houbre** notamment, qui se tiendra en 2023/2024, après avoir exploré cette année 2022/2023 "l'opérationnalité des concepts lacaniens" et précédemment en 2021/2022 l'œuvre freudienne, sera orienté cette fois par la recherche de la distinction entre l'anodin et l'important dans l'entretien clinique (Voir l'argumentaire [ici](#)).

La 1ère séance aura lieu le samedi 14 octobre 2023

- Epistémologie : « De la psychopathologie de la vie quotidienne au Nouveau Roman - Le souffle de l'anodin » - Thierry Nussberger
- Situation clinique : On ne badine pas avec l'anodin - David Sellem - Thierry Nussberger - et les participants

Le séminaire se tiendra aux dates suivantes de 10h à 12h30 sur le campus du Saulcy: 14 octobre, 18 novembre, 16 décembre, 17 février, 16 mars, 13 avril, 25 mai, 15 juin.

Pour toute inscription, merci de contacter David Sellem à l'adresse david.sellem@neuf.fr.

Cycle de conférences Société Lorraine de Psychologie

En inauguration de son cycle de conférences
« **Rencontres autour des médiations thérapeutiques** »
la Société Lorraine de Psychologie
vous invite à la première conférence

Jeudi 12 octobre
Salle A 226
Campus Lettres et Sciences humaines
18h à 20h
Entrée libre dans la limite des places disponibles

CONFÉRENCE

Maurice Corcos

Terreurs infantiles :
violence et
désaffiliation des
adolescents borderline

S.L.P. UNIVERSITÉ DE LORRAINE Interpsy

Plus d'infos sur le site de la S.L.P.

La **Société Lorraine de Psychologie** ([site](#), [Linkedln](#)) récemment relancée par un nouveau bureau associatif (constitué notamment par **Antoine Frigaux**, **Joris Mathieu**, **Maryne Mutis**, **Pierre Savonitto**, **Claire Invernizzi**), organise, **en partenariat avec le laboratoire INTERPSY** pour l'année 2023-2024 un cycle de conférences intitulé « *Rencontres autour des médiations thérapeutiques* ».

Plusieurs soirées thématiques associant psychologues cliniciens lorrains et enseignants-chercheurs sont prévues et seront l'occasion d'échanger sur des dispositifs cliniques originaux bâtis autour de différentes médiations

thérapeutiques telles que le jeu de rôle, la médiation artistique et par le sport, ou encore avec la médiation projective du jeu Dixit.

Ce cycle sera introduit par la conférence inaugurale de Maurice Corcos, le 12 octobre 2023 de 18h à 20h en salle A226 du Campus Lettres et Sciences Humaines de Nancy.

Maurice Corcos proposera dans le cadre de cette soirée une conférence intitulée *Terreurs infantiles - violence et désaffiliation des adolescents borderlines* qui sera l'occasion d'échanger autour de certains aspects de son dernier ouvrage sorti cet été *Destruction et désaffiliation: Psychopathologie de la violence à l'adolescence* (Corcos, juin 2023).

L'entrée est libre et gratuite, dans la limite des places disponibles. Plus d'infos [ici](#).

Séminaire de Recherche Psyché 2023-2024
Espoirs et désespoirs
18h-20h

Résumé :
Au lendemain de la grande guerre et de la crise boursière de 1929, Freud publie *Malaise dans la civilisation* dans lequel il souligne le dilemme fragile de l'être humain au sein d'une civilisation censée assurer sa protection, mais qui, ironiquement, comporte le risque de sa destruction. Ouvrage fondamental souvent considéré comme un testament sociologique sombre mais lucide, il nous invite à interroger la clinique contemporaine à l'aune des événements sociétaux. Dans ce séminaire, nous réfléchirons, principalement, sur des objets d'interrogation dont le destin clinique oppose le conflit pulsionnel, et dont les expressions prennent la forme de mécanismes de défense, d'objets de désir inconscients, où se manifeste dans la relation thérapeutique l'Espoir.

21 septembre 2023	Renaud Evrard	Les désespérés de la psychiatrie : la refonte d'espoir chez les entendeuurs de voix	Salle A 104
19 octobre 2023	Jochem Willemsen	Les raisonnements cliniques en psychothérapie	Salle A 104
16 novembre 2023	Maryne Mutis	Cheminevements et faux-espoirs en fin de vie	Salle A 104
14 décembre 2023	Nadine Demogeot	Le lien dans le soin : plaider pour un certain espoir	Salle G 04
18 janvier 2024	Sébastien Garatier	Melancholia	Salle G 04
22 février 2024	Barbara Baudouin	L'éthique ou la vie	Salle G 04
21 mars 2024	Alice Essadok	Malaise dans la protection de l'enfance ?	Salle G 04
18 avril 2024	Arnaud Bazan	La psychologie, science de l'avenir	Salle G 04
16 mai 2024	Marianne Bédouin	L'espoir fait vivre... qui ?	Salle A 104
20 juin 2024			Salle G 04

Université de Lorraine - Laboratoire INTERPSY
23 Boulevard Albert 1^{er}
54015 NANCY - FRANCE

Séminaire de Recherche Psyché 2023-2024
Espoirs et désespoirs

L'équipe **Psyché** propose son séminaire de recherche 2023-2024 *Espoirs et désespoirs* et verra se succéder plusieurs enseignants du laboratoire INTERPSY qui viendront aborder différentes thématiques qui partagent des explorations sur les dynamiques conflictuelles intra et intersubjectives.

Voir le programme [ici](#).

Conférence Pr. Jochem Willemsen

Dans le cadre de ce séminaire, l'équipe de recherche Psyché invite **Jochem Willemsen** de l'Université Catholique de Louvain-la-Neuve (Belgique) le jeudi 19 octobre 2023, de 18h à 20h (**G04**) : pour une conférence intitulée "*Le raisonnement psychanalytique : perspectives interdisciplinaires, cliniques et empiriques*".



plus d'informations : [ici](#)

En mai 2022, l'équipe du Pr. Willemsen de l'Université Catholique de Louvain (Belgique) était venue pour mener une partie de sa recherche sur la transmissions d'opérateurs pour la lecture de cas cliniques par le biais de fragments de films etc. Des étudiants en psychologie ont été répartis au hasard entre un groupe cible (n = 62) et un groupe témoin (n = 62). Le groupe cible a reçu une formation sur les compétences de conceptualisation de cas psychanalytiques basée sur le modèle des opérateurs. Le groupe de contrôle a reçu une formation sur base de compétences génériques. Les étudiants du groupe cible ont rapporté une plus grande compétence en conceptualisation de cas et à faire des inférences cliniques après la formation. Ces résultats sont maintenant publiés (<https://doi.org/10.1080/10503307.2023.2241623>).

recherches

ECHOSTEOM : Echographie ciblée Musculosquelettique en médecine générale

Félicitations à Paolo Di Patrizio et ses collègues! Financement DGS (direction générale de la santé) 2023 pour le projet de recherche innovant ECHOSTEOM, Echographie ciblée Musculosquelettique qui transforme l'approche et l'évaluation des pathologies musculosquelettiques. Ce projet

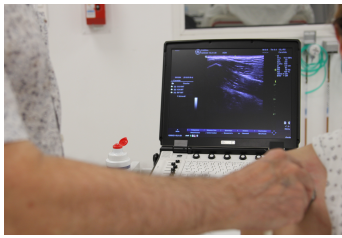

plus d'informations : [ici](#)

porté par Paolo Di-Patrizio a été sélectionné avec les meilleures évaluations d'experts externes dans les 13 projets déposés en 2022 lors de l'appel à projet ReSP-IR, les projets de recherche en soins primaires interrégional. Le projet implique une collaboration entre le Département Grand Est de Recherche en Soins Primaires (DEGERESP) et la Direction de la Recherche Clinique et de l'Innovation (DRCI) du Centre Hospitalier Universitaire (CHU) de Nancy.

articles

Berna, F., Lecardeur, L., Nizard, J., Verneuil, L., **Evrard, R.** (2023). "Il est urgent de contrer le développement de la médecine intégrative et de sauver la vraie médecine". Analyse critique de dix arguments rationalistes sceptiques. *Annales médico-psychologiques*. <https://doi.org/10.1016/j.amp.2023.07.003>

Boulay, C. (2023). La destructivité dans le processus créateur en médiation thérapeutique : une nécessité ? Illustration clinique à partir d'un atelier à médiation par le Jeu de Rôle. *Psychothérapies*, 43, 117-127. <https://www.cairn.info/revue-psychotherapies-2023-3-page-117.htm>

Boulay, C. (2023). Formes des frontières à l'épreuve des mouvements transfrontaliers en protection de l'enfance. *Pensée plurielle*, 57, 106-118.: <https://www.cairn.info/revue-pensee-plurielle-2023-1-page-106.htm>

Eulry, N., **Evrard, R.**, **Berghmans, C.** (Accepté 2023). Le temps d'un éclair : les fulgurés, entre médecine et clinique des expériences exceptionnelles. *L'Évolution psychiatrique*.

Evrard, R., **Braun, A.**, Raffort, C. (2023). Rien sur nous sans nous : études exploratoires et participatives des Groupes d'entendeurs de voix en France. *Le partenariat de soin avec le patient : analyses*, 6, 7-35. <https://ci3p.univ-cotedazur.fr/2023/07/18/le-n6-de-la-revue/>

communications

Evrard, R. (2023, septembre). Les désespérés de la psychiatrie : la refonte d'espoir chez les entendeurs de voix. Séminaire Psyché "Espoirs et désespoirs", Nancy, 21 septembre 2023.

Ariane Bazan interviendra le 10 octobre à la conférence annuelle de l'ISPS (*International Society for Psychological and Social Approaches to Psychosis*) en Suisse sur l'approche psychothérapeutique des psychoses avec une conférence "Ce que la folie révèle à propos de l'architecture mentale humaine".

Colloque "Transe(s) et phénoménologie(s)"



plus d'informations : [ici](#)

Le **laboratoire INTERPSY** est partenaire dans l'organisation du colloque universitaire "Transe(s) et phénoménologie(s)" qui aura lieu à Paris le 20 octobre 2023. Cette rencontre autour des états de conscience modifiés et des trances accueillera deux invités d'honneur : le Pr Tobie Nathan et le Pr Etzel Cardeña.

Plusieurs chercheurs de l'équipe Psyché interviendront également lors de l'événement : **Renaud Evrard, Claude Berghmans et Gaëtan Collignon**.

Appel à communication

Corentin Boulay et Nicolas Stock organisent un séminaire sur le jeu de rôle, "*Jeu de rôle et accompagnements - recherches et pratiques Le JDR: entre transmissions et transformations*" (partenariat entre l'Université de Lausanne, labo LARPsyDIS et INTERPSY).

L'appel à communication est à retrouver [ici](#) pour eux qui souhaiteraient proposer une intervention (retours avant le 16 octobre 2023).

Le séminaire se déroulera ensuite les mardi soir, à rythme mensuel, de 20h à 22h, à partir du 19 décembre jusqu'au 13 février, en ligne sur le Discord ([ici](#)).

infos diverses



Quelques infos du RFPN avec d'abord une nouvelle session de formation à la recherche '*Psychanalyse et Recherche : Travaux Pratiques Interdisciplinaires*' à prévoir pour la rentrée 2023 (inscriptions jusqu'au 30/09/23 : rfpn.info@gmail.com).

Egalement, deux prochains congrès sont à prévoir en 2024 et 2026... plus d'infos à venir.

Rappel : le 11 octobre 2023, interventions de Jean-Benjamin Stora sur *Les relations entre le corps et l'esprit dans les maladies somatiques* & de Laurent Chiche sur *La théorie du Soi étendu mise à l'épreuve de l'énigme psychosomatique* ([ici](#))

Programme [ici](#).

Travaux Pratiques d'Excellence, certifiés Orion, pour la formation à la recherche

Si vous êtes étudiant en Master Modèles Psychodynamiques à Nancy, venez participer à des Travaux Pratiques en petits groupes qui permettent une interaction directe et la fine compréhension de principes de métapsychologie psychanalytique ainsi qu'une opérationnalisation concrète, et l'acquisition d'outils pour mener une recherche en autonome et/ou pour l'inclusion de certains outils en clinique.



plus d'informations : [ici](#)

Notre master bénéficie d'un financement exceptionnel de la part d'Orion pour l'organisation de ces TP, ne laissez pas passer cette opportunité !

... et si vous désirez avoir un avant-goût du dialogue entre recherche et théorie en psychanalyse, participez à la Semaine de la Recherche le jeudi 28 septembre la Maison des Sciences de l'Homme à Nancy: voir le lien [ici](#).

passages médias

Evrard, R. (2023). La place de la fraude dans le modèle sociopsychologique du phénomène ovni. [Interview de Jean-Michel Abrassart]. *Podcast Scepticisme scientifique*, 9 juillet 2023. <https://www.youtube.com/watch?v=RCKyW7K8ULY>

Pihen, A. (2023). Étrange ! Ce que le paranormal dit de notre cerveau [Interview de **Renaud Evrard**]. *Epsilon*, n°26, août 2023, 42-25.

Evrard, R. (2023). Le paranormal, faut-il y croire ? *Retro next gen*, 14 août 2023. <https://www.youtube.com/watch?v=d6ErtafSqMk>

Lambert, P. (2023). Le paranormal à l'épreuve du labo [Interview de **Renaud Evrard**]. *Moustique*, n°5089, 16 août 2023, 27-29.

Lambert, P. (2023). Paranormal, le grand mystère [Extraits du livre Phénomènes inexpliqués de **Renaud Evrard**]. *Echo magazine*, n°34, 24 août 2023, 18-19.

Ce mail correspond à la 11^{ème} **lettre de diffusion** du laboratoire INTERPSY (2022/2023). L'objectif est de **favoriser la diffusion** des recherches menées au sein de l'unité et la **visibilité** du travail des différentes équipes.

Si vous souhaitez formuler des suggestions d'amélioration ou **faire connaître vos travaux et/ou actualités** à vos collègues (événements dans lesquels vous êtes impliqués, sorties d'articles de presse, d'ACL...), n'hésitez pas à me solliciter pour la **prochaine diffusion septembre 2023**.

✉ Antoine FRIGAUX : antoine.frigaux@univ-lorraine.fr

Laboratoire INTERPSY

<https://interpsy.univ-lorraine.fr/>

[Se désinscrire](#)

